

MODULARIO  
F. rig. rend. 487



MINISTERO DELLE FINANZE  
DIPARTIMENTO DEL TERRITORIO  
**CATASTO EDILIZIO URBANO** (RDL 13-4-1939, n. 652)

MOD. **BN** (CEU)

LIRE  
**200**

Planimetria di u.i.u. in Comune di LECCE via G. STANO civ. 3

PROP.  
LEGGI

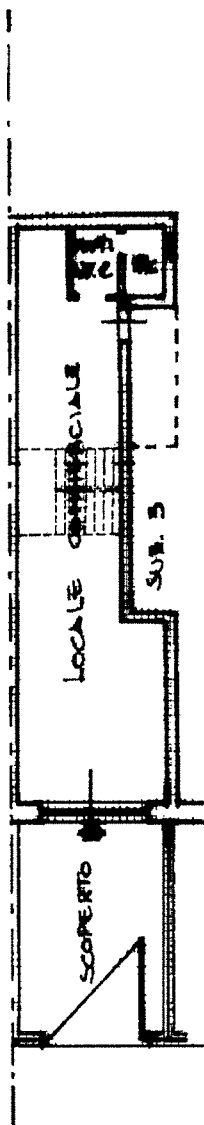

PIANO TERRA  
H. 3.50

PORTICO COMUNE

VIA G. STANO

ORIENTAMENTO

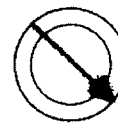

SCALA DI 1:100



Dichiarazione di N.C.   
Denuncia di variazione

Compilata dal GEOM. CARATA GIOVANNI  
(Titolo, cognome e nome)

RISERVATO ALL'UFFICIO

Ultima planimetria in atti  
Identificativi catastali

Iscritto all'albo de i GEOMETRI  
della provincia di LECCE n. 1550  
data 16-06-01 Firma [Signature]

Data presentazione: 21/06/2001 - Data: 04/01/2023 - n. T377571 - Richiedente: RCCRCE84A47H793W  
Totale sheet: 192 Foglio di acquisizione: A4 (210x297) - Formato stampa richiesto: A4 (210x297)  
data 16-06-01

Catasto dei fabbricati - Situazione al 04/01/2023 - Comune di LECCE(E506) - < Foglio 214 - Particella 192 - Subaltemo 6 >  
VIA GIOVANNI STANO n. 3 Piano T

MODULARIO  
F. rig. rend. 497



MINISTERO DELLE FINANZE  
DIPARTIMENTO DEL TERRITORIO  
**CATASTO EDILIZIO URBANO** (RDL 13-4-1939, n. 652)

LIRE  
200

Planimetria di u.i.u. in Comune di LECCE via G. STANO civ. 3

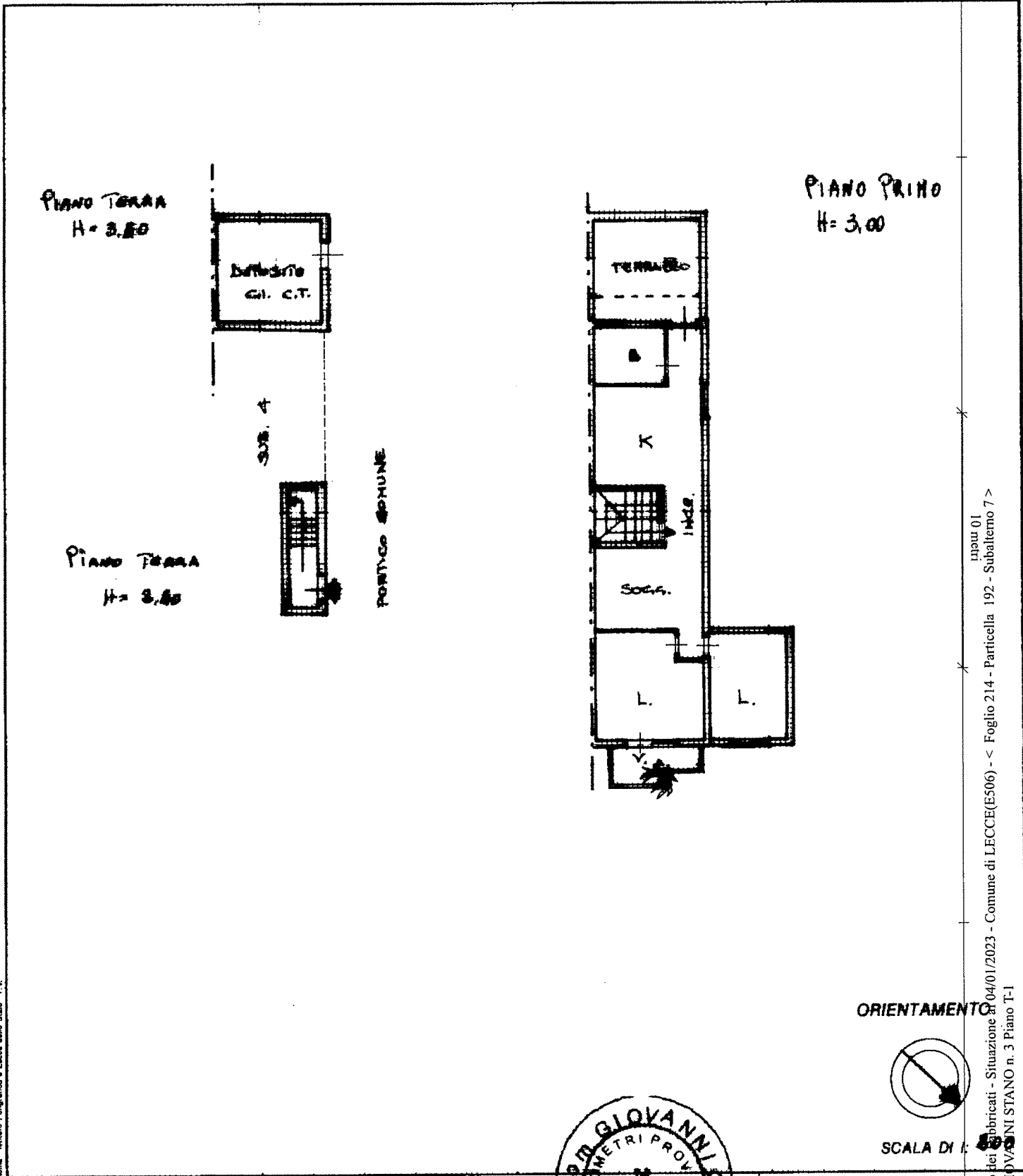

Roma - Istituto Poligrafico e Zecca dello Stato - P.V.

inquadro 01  
Catasto dei fabbricati - Situazione al 04/01/2023 - Comune di LECCE (E506) - < Foglio 214 - Particella 192 - Subalterno 7 >  
VIA GIOVANNI STANO n. 3 Piano T-1



Dichiarazione di N.C.   
Denuncia di variazione

Compilata dal GEOM. CARATA GIOVANNI  
(Titolo, cognome e nome)

RISERVATO ALL'UFFICIO

Ultima planimetria in atti  
Identificativi catastali  
Data presentazione: 21/06/2001 - Data: 04/01/2023 - n. T377572 - Richiedente: RCCRCE84A47H793W  
Totale schede: 92 Formato di acquisizione: A4 (210x297) - Formato stampa richiesto: A4 (210x297)

Iscritto all'albo de 1 GEOMETRI  
della provincia di LECCE n. 1550  
data 16-06-04 Firma [Signature]